Timbales.

«A En Pau Casals»

Sardana.

Juli Garreta.

Ajuntament Sant Feliu de Guíxols | www.ocsar/fotografiada.com/tesoro-fotos-musical

Centre de Documentació de l'Orfeó Català

Sardana

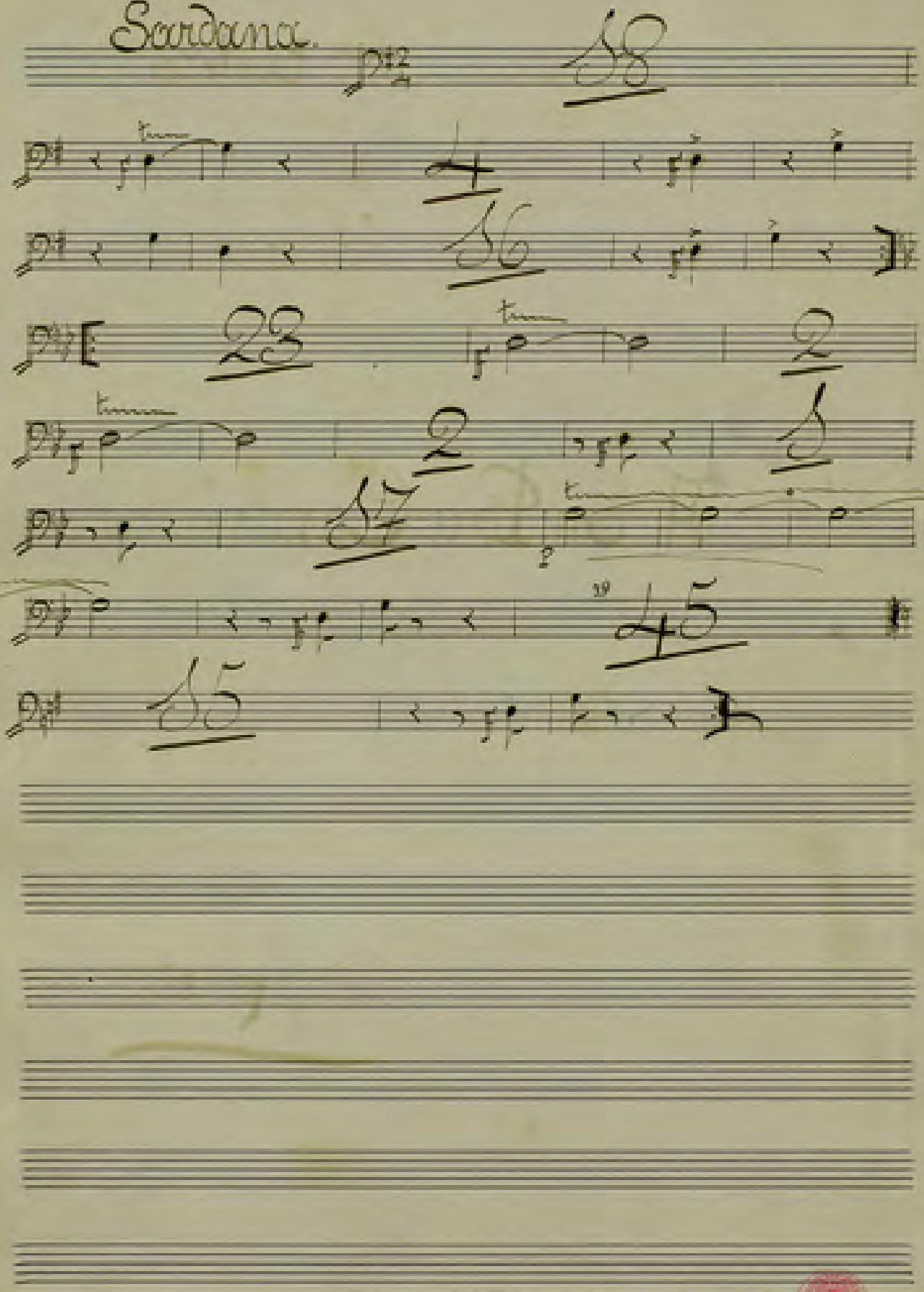

Ajuntament Sant Feliu de Guíxols // www.ancsantfeliudeguixols.com/ca/el-fetlo-musical
Centre de Documentació i de l'Orfeó Guixolí